# 本荘北キャンパス　電力利用状況　（１月）
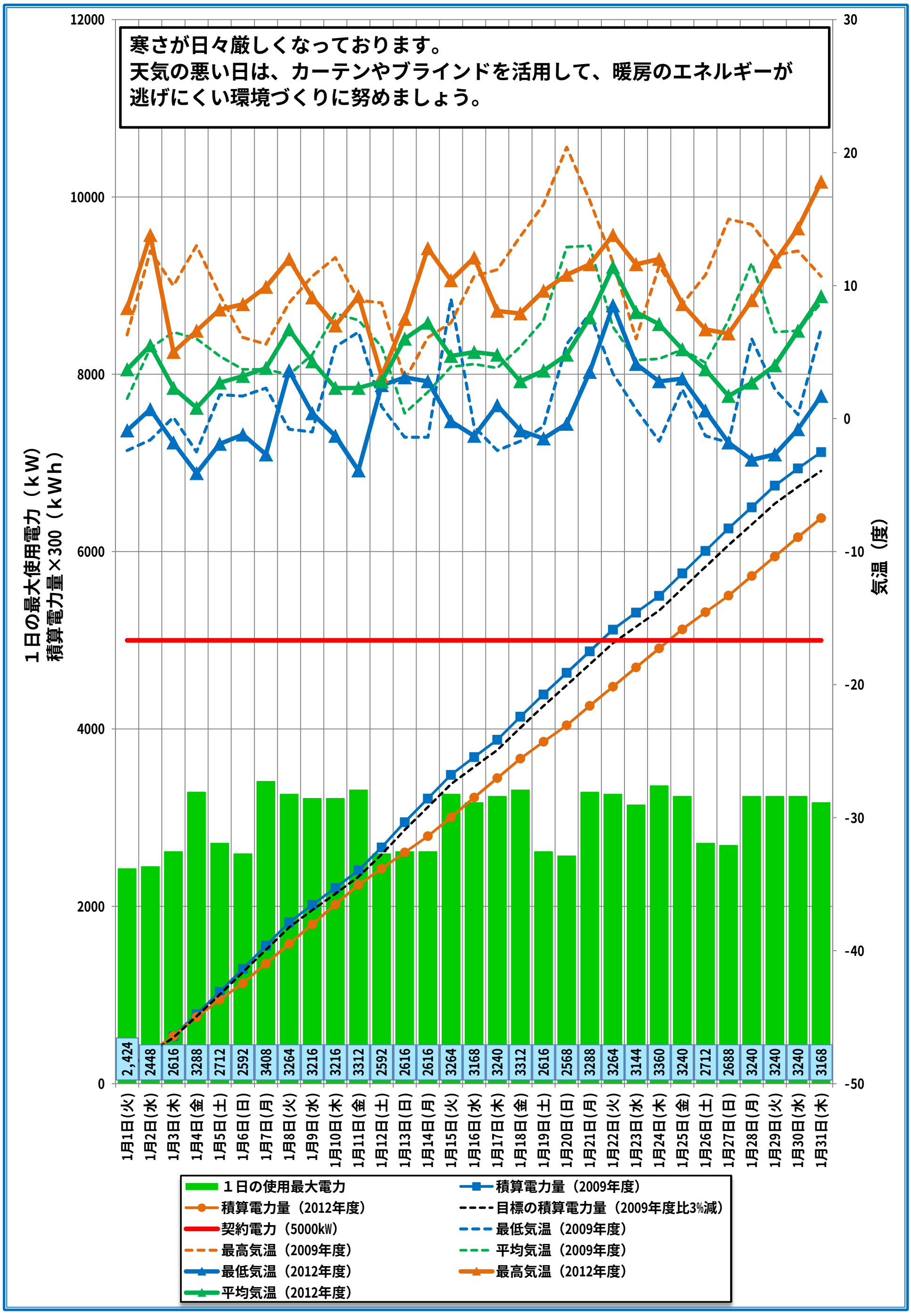
契約電力　　5,000 kW