本荘南キャンパス　電力利用状況　（２月）
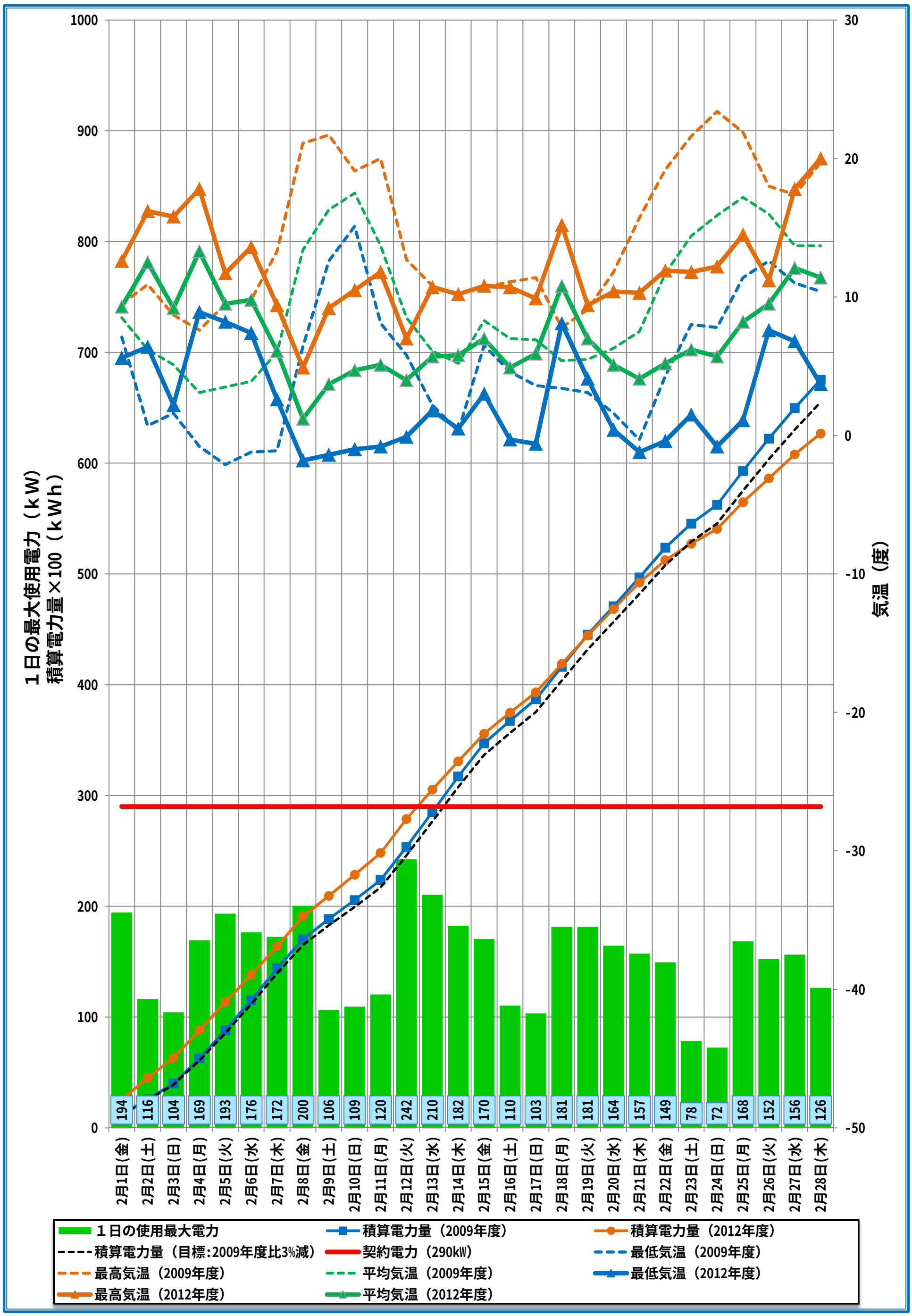
契約電力　　290 kW